

Stapsgewijze handleiding voor upgraden naar Windows 8

Inhoud

1. Voor u begint met upgraden

1. Installatieproces voor Windows 8
2. Systeemvereisten
3. Voorbereidingen

2. Installatieopties

3. Installatie van upgrade via ESD

4. Installatie van upgrade via installatie-dvd

5. Nieuwe installatie via installatie-dvd

6. Gebruikersinstellingen

1. Persoonlijke voorkeur instellen
2. Draadloos
3. Aangepaste instellingen
4. Aanmelden bij uw pc

7. Controlelijst na het voltooien van de installatie

1. Systeemcontrole voor Windows 8
2. Veelgestelde vragen over Windows 8-upgrade

1. Voor u begint met upgraden

1. Installatieproces voor Windows 8

◆ Installatieproces voor Windows 8

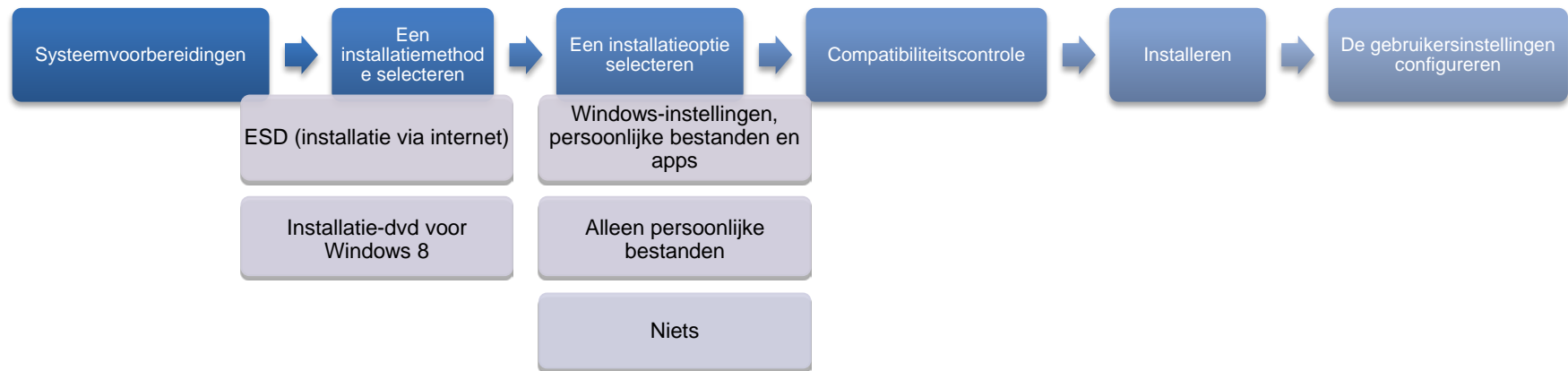

- ✳ **ESD (Electronic Software Download - Elektronische softwaredownload):** Een installatiemethode waarbij toegang wordt verkregen tot de Microsoft Upgrade-website. U kunt toegang tot de site krijgen via internet en de software opslaan op een dvd/USB-apparaat voor latere installatie.
- ✳ **Installatie-dvd van Windows 8:** Een installatiemethode waarbij gebruik wordt gemaakt van de dvd die is aangeschaft op de Microsoft Upgrade-website.
- ✳ **Deze gebruikersgids bevat alleen de installatie-instructies voor de methoden 'ESD (installatie via internet)' en 'Installatie-dvd van Windows 8'.**

2. Systeemvereisten

◆ Systeemvereisten voor Windows 8

- Processor: 1 GHz of meer
 - Geheugen: 1 GB (32-bits)/2 GB (64-bits)
 - Vrije ruimte op de vaste schijf: 16 GB (32-bits)/20 GB (64-bits) minimum
 - Videoadapter: Een videoadapter die Microsoft DirectX 9 of hoger ondersteunt
 - Aanvullende vereisten
 - Voor multi-touch-gebruik is een beeldscherm of tablet dat multi-touch ondersteunt vereist
 - Er is een minimale schermresolutie van 1024 * 768 vereist.
 - Als u de modus Vastmaken wilt gebruiken op de startpagina, is een minimale schermresolutie van 1366 * 768 vereist.
 - Als u Windows-updates wilt uitvoeren en koppelingen met Microsoft-accounts wilt uitvoeren, is een internetverbinding vereist.
 - Ondersteunde besturingssystemen en items die behouden kunnen blijven
 - Windows 7: Onderhoudt Windows-instellingen, persoonlijke bestanden en apps.
 - Windows Vista SP1 of hoger: Onderhoudt de Windows-instellingen en persoonlijke bestanden.
 - Windows XP SP3 of hoger: Onderhoudt alleen persoonlijke bestanden.
- ※ Als u een Windows 7-pc hebt aangeschaft tijdens de Upgrade-promotieperiode, kunt u Windows 8 aanschaffen voor een bijbehorende promotieprijs vanaf de Microsoft-site. U kunt ook het programma 'SW Update' downloaden en installeren om de stuurprogramma's en softwaretoepassingen van Windows 8 die beschikbaar zijn voor elk ondersteund model in te stellen.

Voor u begint met upgraden

Installatieopties

Installatie van upgrade via ESD

Installatie van upgrade via installatie-dvd

Nieuwe installatie via installatie-dvd

Gebruikersinstellingen

Controlelijst na het voltooiën van de installatie

3. Voorbereidingen

◆ Voor de installatie

- Sla voordat u Windows 8 gaat installeren al uw belangrijke gegevens op:
 - op een extern opslagapparaat zoals een USB-apparaat, externe vaste schijf, cd/dvd, enz.
 - of in een andere partitie waar Windows niet is geïnstalleerd.
- Maak verbinding met een netwerk (bedraad netwerk aanbevolen)
- Werk het allernieuwste BIOS voor Windows 7 bij
- Update en installeer de nieuwste toepassingen en stuurprogramma's.
- Sluit het systeem aan op de netvoeding

◆ Functiebeperkingen voor Windows 8 na de upgrade

- Sommige functietoetsen werken mogelijk anders dan in Windows 7, afhankelijk van het model

Voor u begint met upgraden

Installatieopties

Installatie van upgrade via ESD

Installatie van upgrade via installatie-dvd

Nieuwe installatie via installatie-dvd

Gebruikersinstellingen

Controlelijst na het voltooiën van de installatie

2. Installatieopties voor Windows 8 Setup

Installatieopties

◆ Installatie upgraden

- Installatiemethode: ESD, Installatie-dvd van Windows 8
- U kunt uw huidige Windows-instellingen, persoonlijke bestanden en apps in Windows 7 behouden. Sommige apps die incompatibel zijn met Windows 8 moeten worden verwijderd vóór de upgrade. Een lijst met deze apps wordt weergegeven tijdens het upgradeproces.

Installatieopties	Items die behouden kunnen blijven
Windows-instellingen, persoonlijke bestanden en apps (Alleen mogelijk bij installatie van Windows 8 in dezelfde taal en 32- of 64-bits versie als Windows 7.)	<ul style="list-style-type: none">• Favorieten in IE, achtergrond van bureaublad (aangepaste afbeelding), toegankelijkheid• Mijn documenten, Mijn muziek, map Mijn video's, bestanden en mappen op het bureaublad, andere aangepaste mappen• Windows 7-apps die compatibel zijn met Windows 8
Alleen persoonlijke bestanden	<ul style="list-style-type: none">• Mijn documenten, Mijn muziek, map Mijn video's, bestanden en mappen op het bureaublad, andere aangepaste mappen
Niets	<ul style="list-style-type: none">• Bewaart sommige van de eerdere gegevens in de map Windows.old.

※ **ESD (Electronic Software Download - Elektronische softwaredownload):** Een installatiemethode waarbij toegang wordt verkregen tot de Microsoft Upgrade-website. U kunt toegang tot de site krijgen via internet en de software opslaan op een dvd/USB-apparaat voor latere installatie.

Voor u begint met upgraden

Installatieopties

Installatie van upgrade via ESD

Installatie van upgrade via installatie-dvd

Nieuwe installatie via installatie-dvd

Gebruikersinstellingen

Controlelijst na het voltooien van de installatie

Installatieopties

◆ Nieuwe installatie

- Installatiemethode: Installatie-dvd voor Windows 8
- Biedt een nieuwe systeemomgeving
 - Aanbevolen als het Windows 7-systeem niet naar behoren werkt, is geïnfecteerd door malware, spyware, enz., of als te veel overbodige programma's zijn geïnstalleerd.
- Als u partities wilt maken of verwijderen, start u de pc op vanaf de installatie-dvd van Windows 8 en selecteert u de optie 'Geavanceerd' om de installatie uit te voeren.
- Zorg ervoor dat u een back-up maakt van alle belangrijke gegevens op een extern opslagapparaat omdat alle gegevens worden verwijderd.

Voor u begint met upgraden

Installatieopties

Installatie van upgrade via ESD

Installatie van upgrade via installatie-dvd

Nieuwe installatie via installatie-dvd

Gebruikersinstellingen

Controlelijst na het voltooien van de installatie

3. Windows 8 installeren

- Upgrade-installatie via ESD
(Electronic Software Download – Elektronische softwaredownload)

Upgrade-installatie via ESD (Electronic Software Download - Elektronische softwaredownload)

◆ Upgrade via ESD (Electronic Software Download - Elektronische softwaredownload)

ESD (Electronic Software Download) voert de installatie uit zonder gebruik te maken van de installatie-dvd van Windows 8. De setup van Windows 8 wordt echter uitgevoerd door de installatie-image te downloaden van de Microsoft Upgrade-website vanaf de volgende koppeling. Registreer uw aankoopinformatie en voer de bijbehorende procedures uit door de instructies te volgen in het upgradeprogramma dat op de webpagina is gepubliceerd.

- <http://windowsupgradeoffer.com>
- Als de webpagina niet correct wordt weergegeven, installeert u Silverlight.
 - Installatiekoppeling: <http://go.microsoft.com/fwlink/?linkid=149156>
- Maak verbinding met het netwerk om uw bestand te downloaden vanaf de webpagina. Vraag om assistentie bij het downloaden en installeren van het imagebestand op de startpagina van Microsoft of in het klantencentrum .
- De werkelijke instructies en berichten op het scherm tijdens de installatie kunnen afwijken van wat in de gebruikershandleiding wordt aangegeven.

Voor u begint met upgraden

Installatieopties

Installatie van upgrade via ESD

Installatie van upgrade via installatie-dvd

Nieuwe installatie via installatie-dvd

Gebruikersinstellingen

Controlelijst na het voltooien van de installatie

Upgrade-installatie via ESD (Electronic Software Download - Elektronische软件下载)

Bij gebruik van het programma, wordt het upgradeprogramma gedownload en geactiveerd. De netwerkverbinding moet actief zijn na het downloaden van het programma voor upgrade-assistentie.

- Voor programma's die werken in Windows 7 worden de inspectieresultaten voor items waaraan u aandacht moet besteden, compatibele items en incompatibele items in de Windows 8-omgeving weergegeven.
 - U kunt de gedetailleerde items bekijken in het gedeelte 'See compatibility details'.
- Download de meest recente update.
- Zorg ervoor dat u dit proces uitvoert omdat het een proces is voor het installeren van belangrijke updates die zijn vereist voor het installeren en gebruiken van Windows 8.

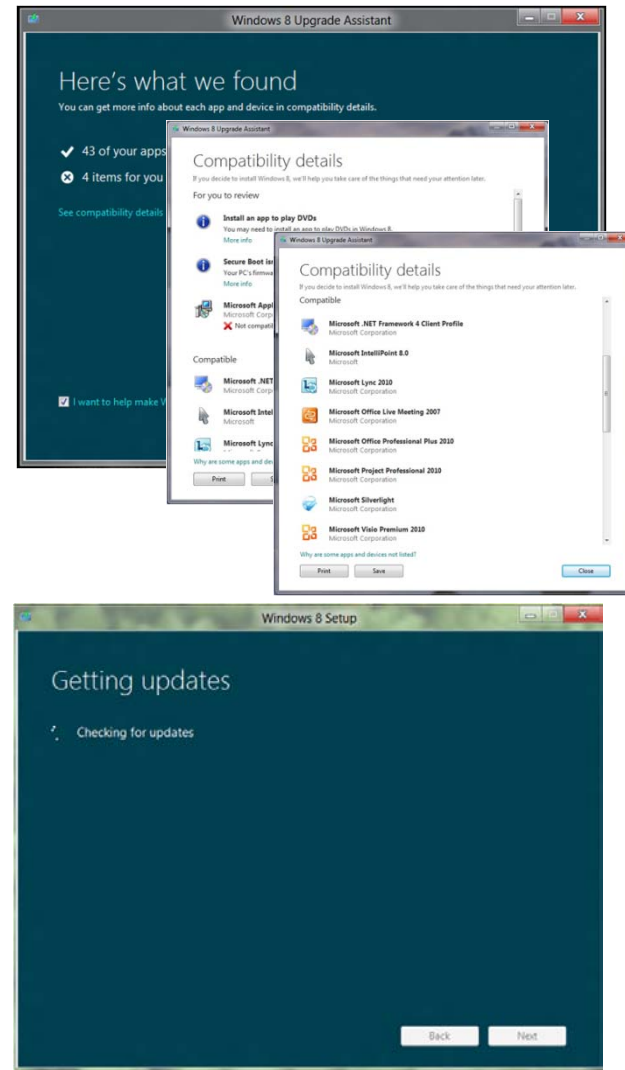

Voor u begint met upgraden

Installatieopties

Installatie van upgrade via ESD

Installatie van upgrade via installatie-dvd

Nieuwe installatie via installatie-dvd

Gebruikersinstellingen

Controlelijst na het voltooien van de installatie

Upgrade-installatie via ESD (Electronic Software Download - Elektronische softwaredownload)

- Bereid het downloaden van het bijbehorende besturingssysteem voor. Dit is een proces voor het downloaden van gerelateerde informatie.
- De productcode wordt automatisch weergegeven op het scherm. Druk op 'Next' om het downloaden van Windows 8 te starten.

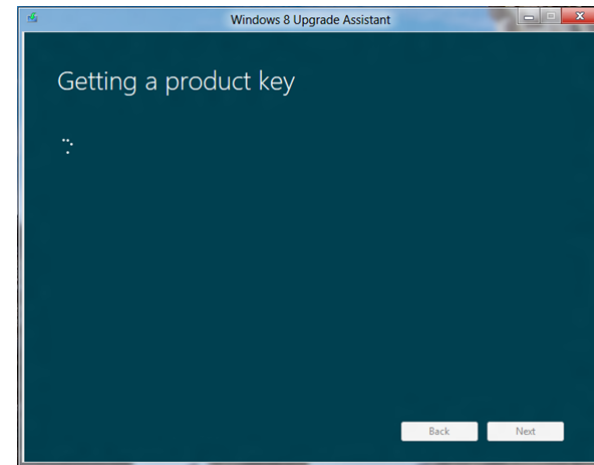
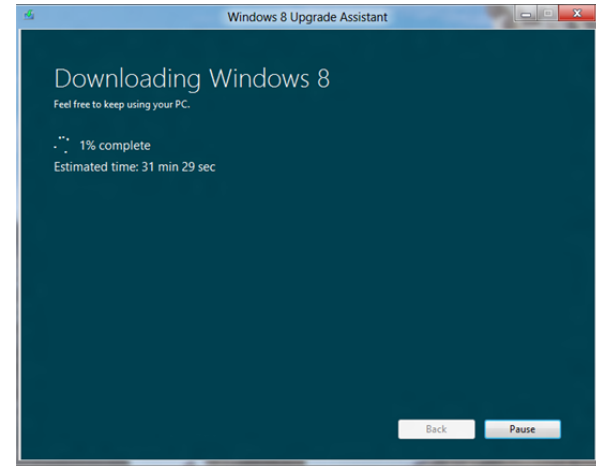

Voor u begint met upgraden

Installatieopties

Installatie van upgrade via ESD

Installatie van upgrade via installatie-dvd

Nieuwe installatie via installatie-dvd

Gebruikersinstellingen

Controlelijst na het voltooien van de installatie

Upgrade-installatie via ESD (Electronic Software Download - Elektronische softwaredownload)

- Lees en ga akkoord met de licentieovereenkomst.

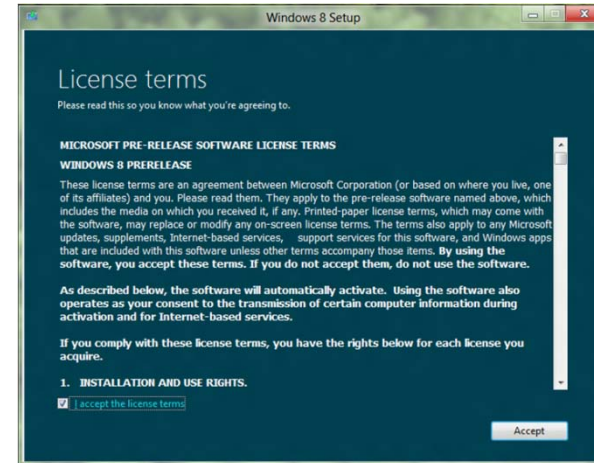

- Selecteer een installatieoptie. De optie ' Windows settings, personal files and apps' is alleen beschikbaar als u dezelfde taalversie en dezelfde 32-bits of 64-bits versie installeert. (Gedetailleerde informatie over de verschillende installatieopties kunt u vinden op de pagina "Installatieopties".)

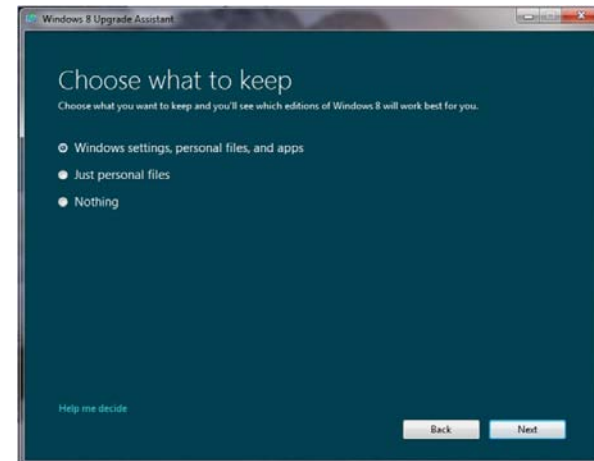

Voor u begint met upgraden

Installatieopties

Installatie van upgrade via ESD

Installatie van upgrade via installatie-dvd

Nieuwe installatie via installatie-dvd

Gebruikersinstellingen

Controlelijst na het voltooien van de installatie

Upgrade-installatie via ESD (Electronic Software Download - Elektronische softwaredownload)

- Selecteer een optie om Windows 8 te installeren.
 - Bij 'Install now' wordt het installatieproces onmiddellijk uitgevoerd.
 - Bij 'Install by creating media' wordt de image van Windows 8 opgeslagen op een USB-opslagapparaat of dvd voor installatie op een later tijdstip.
 - Bij 'Install later from your desktop' wordt het huidige venster gesloten en wordt het installatieproces gestopt.

※ Deze gebruikershandleiding bevat alleen instructies voor de optie 'Nu installeren'.

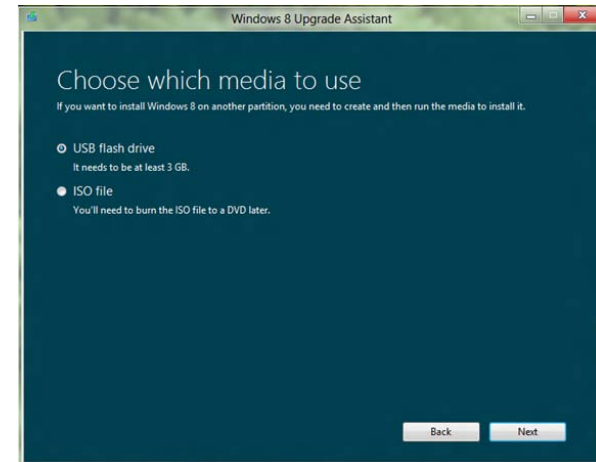
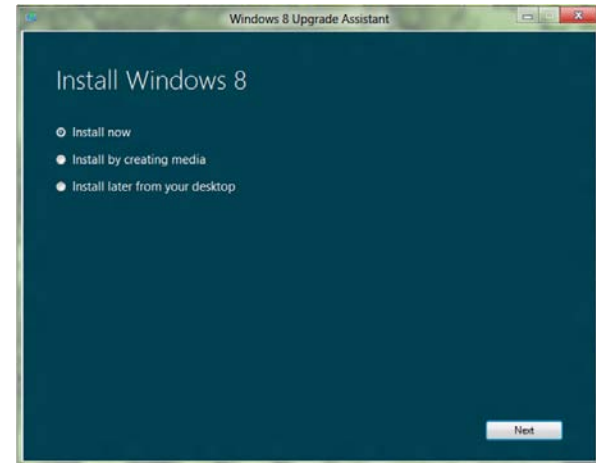

Voor u begint met upgraden

Installatieopties

Installatie van upgrade via ESD

Installatie van upgrade via installatie-dvd

Nieuwe installatie via installatie-dvd

Gebruikersinstellingen

Controlelijst na het voltooien van de installatie

Upgrade-installatie via ESD (Electronic Software Download - Elektronische softwaredownload)

- Als de optie [\[Windows settings, personal files and apps\]](#) is ingeschakeld, controleert het systeem op incompatibele stuurprogramma's en apps.
- Samsung-software moet worden verwijderd voordat u een upgrade uitvoert
- Nadat u Windows 8 hebt geïnstalleerd, downloadt u de software en stuurprogramma's voor Windows 8 van <http://www.samsung.com/nl/support/download/supportDownloadMain.do>.

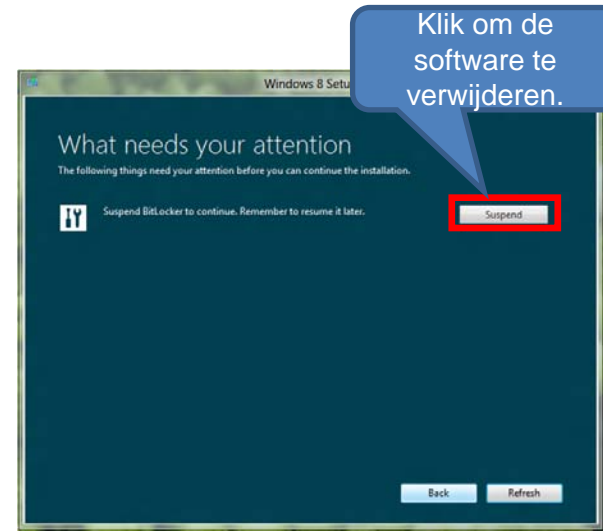

Voor u begint met upgraden

Installatieopties

Installatie van upgrade via ESD

Installatie van upgrade via installatie-dvd

Nieuwe installatie via installatie-dvd

Gebruikersinstellingen

Controlelijst na het voltooiën van de installatie

Upgrade-installatie via ESD (Electronic Software Download - Elektronische softwaredownload)

- Bevestig uw selectie en druk op 'Install' om de upgrade te starten.
- Het systeem wordt automatisch een aantal keren opnieuw opgestart tijdens het installatieproces van Windows 8.
 - Voer geen andere taken uit en wacht totdat de installatie is voltooid.
 - Wanneer het bericht 'Druk op een toets om op te starten vanaf cd of dvd' wordt weergegeven, doet u dit niet. Als u op een toets drukt, begint het installatieproces voor Windows 8 van voren af aan.

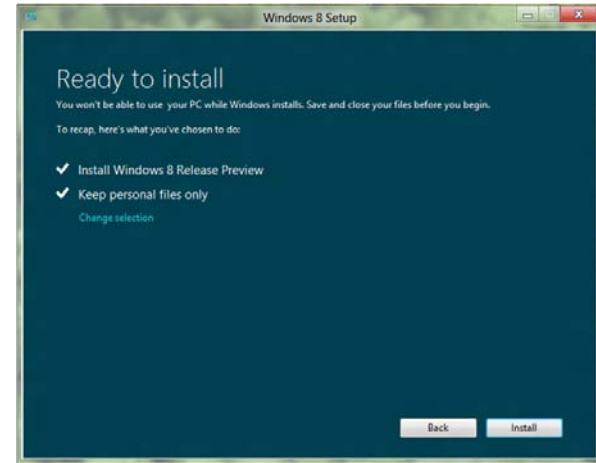

Voor u begint met upgraden

Installatieopties

Installatie van upgrade via ESD

Installatie van upgrade via installatie-dvd

Nieuwe installatie via installatie-dvd

Gebruikersinstellingen

Controlelijst na het voltooien van de installatie

4. Windows 8 installeren

- Installatie van upgrade via installatie-dvd

Installatie van upgrade via installatie-dvd

◆ Installatie van upgrade via installatie-dvd van Windows 8

Windows 8 installeren met de dvd die is aangeschaft op de Microsoft Upgrade-website.

- U kunt een van de volgende installatieopties kiezen: Windows-instellingen, persoonlijke bestanden en apps behouden, Alleen persoonlijke bestanden behouden of Niets.

[\(Gedetailleerde informatie over de verschillende installatieopties kunt u vinden op de pagina "Installatieopties".\)](#)

Voor u begint met upgraden

Installatieopties

Installatie van upgrade via ESD

Installatie van upgrade via installatie-dvd

Nieuwe installatie via installatie-dvd

Gebruikersinstellingen

Controlelijst na het voltooiën van de installatie

Installatie van upgrade via installatie-dvd

◆ Installatie van Windows 8 starten

- Plaats de installatie-dvd in het dvr-station van uw pc.
- Het bestand 'Setup.exe' wordt automatisch gestart als u de dvd plaatst.
- Als Setup niet automatisch wordt uitgevoerd, selecteert u het dvd-station zoals weergegeven in de afbeelding rechts en dubbelklikt u hierop om het bestand 'Setup.exe' uit te voeren.

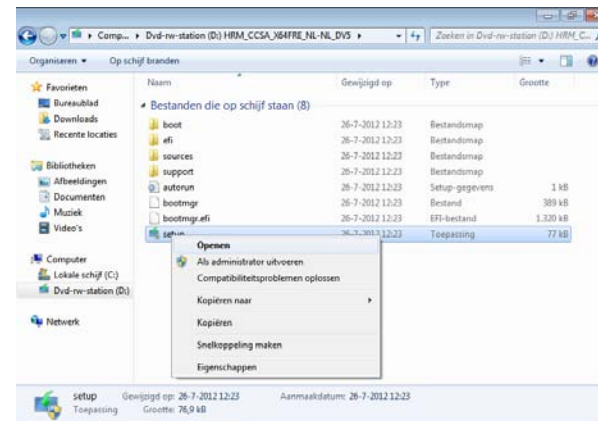
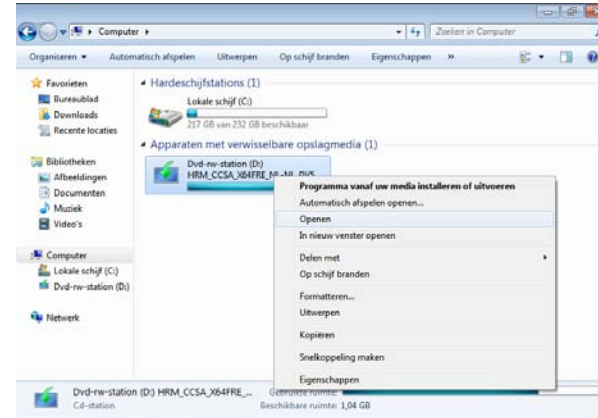

Voor u begint met upgraden

Installatieopties

Installatie van upgrade via ESD

Installatie van upgrade via installatie-dvd

Nieuwe installatie via installatie-dvd

Gebruikersinstellingen

Controlelijst na het voltooien van de installatie

Installatie van upgrade via installatie-dvd

- Windows 8 Setup wordt geladen.

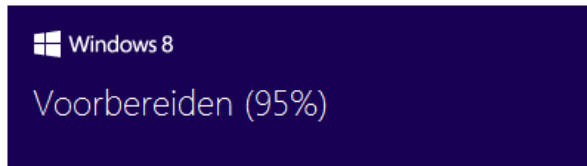

- Druk, als u gereed bent, op 'Volgende' om de meest recente update te downloaden.
- Zorg ervoor dat u dit proces uitvoert omdat via dit proces belangrijke updates worden geïnstalleerd die zijn vereist voor het installeren en gebruiken van Windows 8.
- Voer de productcode in die op de verpakking van de dvd staat vermeld.

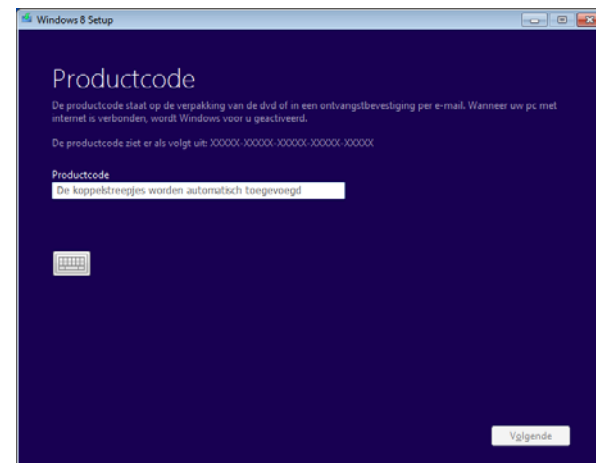
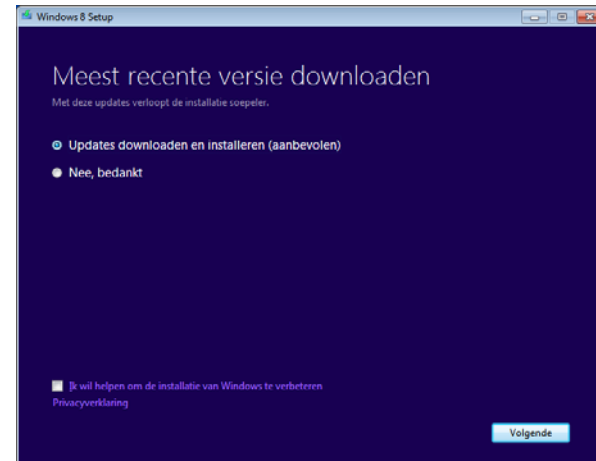

Voor u begint met upgraden

Installatieopties

Installatie van upgrade via ESD

Installatie van upgrade via installatie-dvd

Nieuwe installatie via installatie-dvd

Gebruikersinstellingen

Controlelijst na het voltooien van de installatie

Installatie van upgrade via installatie-dvd

- Lees de licentieovereenkomst door en schakel 'Ik ga akkoord met de licentievoorwaarden' in.
- Selecteer een installatieoptie. De optie 'Windows-instellingen, persoonlijke bestanden en apps behouden' is alleen beschikbaar als u dezelfde taalversie en dezelfde 32-bits of 64-bits versie installeert. (Gedetailleerde informatie over de verschillende installatieopties kunt u vinden op de pagina "Installatieopties".)

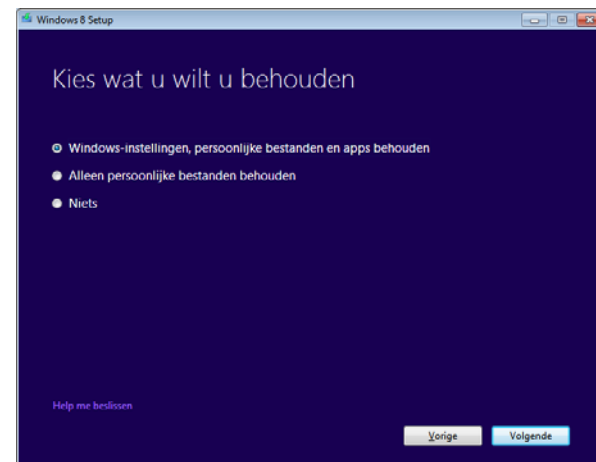

Voor u begint met upgraden

Installatieopties

Installatie van upgrade via ESD

Installatie van upgrade via installatie-dvd

Nieuwe installatie via installatie-dvd

Gebruikersinstellingen

Controlelijst na het voltooiën van de installatie

Installatie van upgrade via installatie-dvd

- Als de optie [\[Windows-instellingen, persoonlijke bestanden en apps behouden\]](#) is ingeschakeld, controleert het systeem op incompatibele stuurprogramma's en apps.
- Samsung-software moet worden verwijderd voordat u een upgrade uitvoert
- Nadat u Windows 8 hebt geïnstalleerd, downloadt u de software en stuurprogramma's voor Windows 8 van <http://www.samsung.com/nl/support/download/supportDownloadMain.do>.

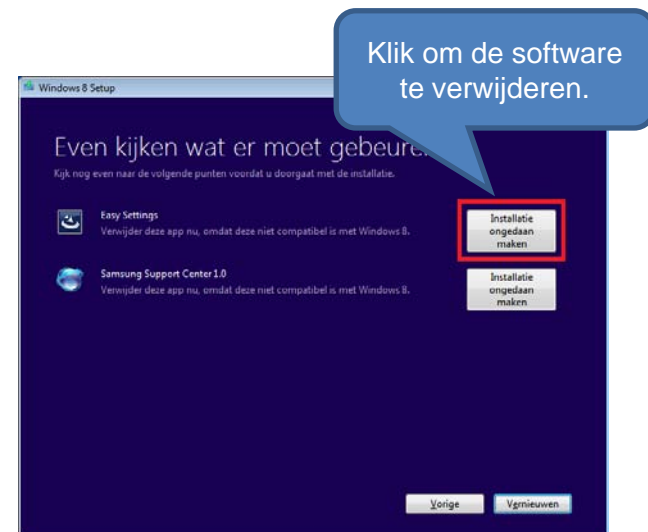

Voor u begint met upgraden

Installatieopties

Installatie van upgrade via ESD

Installatie van upgrade via installatie-dvd

Nieuwe installatie via installatie-dvd

Gebruikersinstellingen

Controlelijst na het voltooien van de installatie

Installatie van upgrade via installatie-dvd

- Bevestig uw selectie en druk op 'Installeren' om de upgrade te starten.
- Het systeem wordt verschillende keren opnieuw opgestart. **Voer geen andere taken uit en wacht totdat de installatie van Windows 8 is voltooid.**
 - Wanneer het bericht 'Druk op een toets om op te starten vanaf cd of dvd' wordt weergegeven, doet u dit niet. Als u op een toets drukt, begint het installatieproces voor Windows 8 van voren af aan.

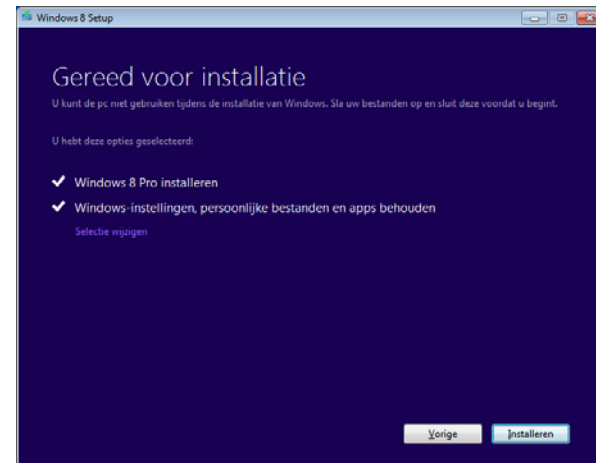

Voor u begint met upgraden

Installatieopties

Installatie van upgrade via ESD

Installatie van upgrade via installatie-dvd

Nieuwe installatie via installatie-dvd

Gebruikersinstellingen

Controlelijst na het voltooien van de installatie

5. Windows 8 installeren

- Nieuwe installatie via installatie-dvd

Nieuwe installatie via installatie-dvd

◆ Voer een nieuwe installatie uit door op te starten met de installatie-dvd van Windows 8

Start uw systeem op met de dvd die u hebt aangeschaft op de Microsoft Upgrade-website om Windows 8 te installeren. Alle toepassingen en bestanden worden verwijderd.

- Zorg ervoor dat u een back-up maakt van uw belangrijke gegevens op een extern opslagapparaat omdat alle gegevens worden verwijderd.
- Sommige van de bestanden die werden gebruikt in de vorige Windows-versie worden opgeslagen in de map Windows.old.
- gegevens zoals persoonlijke bestanden, programmabestanden, Windows, enz.

Voor u begint met upgraden

Installatieopties

Installatie van upgrade via ESD

Installatie van upgrade via installatie-dvd

Nieuwe installatie via installatie-dvd

Gebruikersinstellingen

Controlelijst na het voltooien van de installatie

Nieuwe installatie via installatie-dvd

- Plaats de installatie-dvd van Windows 8 om uw systeem op te starten.
- Wanneer het bericht 'Druk op een toets om op te starten vanaf cd of dvd' wordt weergegeven, drukt u op een willekeurige toets om de installatie van Windows 8 voort te zetten. Als geen bericht wordt weergegeven op het scherm, raadpleegt u het bericht "Als de installatie-dvd het systeem niet kan opstarten" op de volgende pagina.
- Bevestig de taal, de indeling voor tijd en valuta, en het toetsenbord of de invoermethode voordat u op 'Volgende' klikt.
- Voer de productcode in die op de verpakking van de dvd staat vermeld.

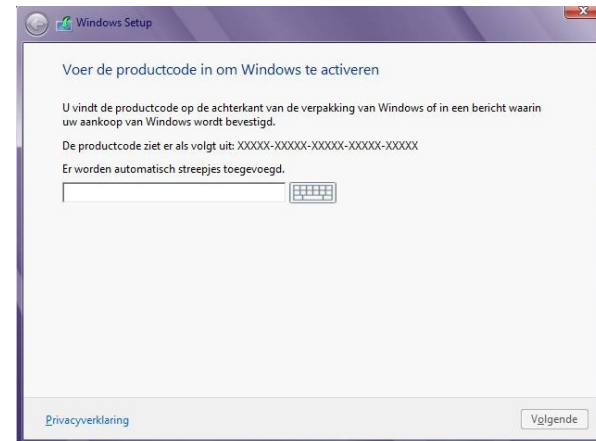

Voor u begint met upgraden

Installatieopties

Installatie van upgrade via ESD

Installatie van upgrade via installatie-dvd

Nieuwe installatie via installatie-dvd

Gebruikersinstellingen

Controlelijst na het voltooien van de installatie

Nieuwe installatie via installatie-dvd

- ※ **Opmerking: Als de installatie-dvd het systeem niet kan opstarten**
- Plaats de installatie-dvd van Windows 8 om het systeem op te starten en druk op 'F2' om het BIOS-scherm te openen.
- Gebruik '→' om naar het menu 'Advanced' (Geavanceerd) te gaan. Vervolgens stelt u 'Fast BIOS Mode' (Snelle BIOS-modus) in op [Disabled] (Uitgeschakeld). Ga naar het menu 'Boot' (Opstarten) en druk op 'Enter'.
- Ga naar het menu 'Boot Device Priority' (Prioriteit opstartapparaat) en druk op 'Enter'.
- Wijzig de opstartprioriteit zodanig dat het item met 'dvd' boven aan de lijst staat.
 - Gebruik de toets 'F5'/'F6' om de opstartvolgorde te wijzigen.
- Druk op de toets 'F10' om de instellingen op te slaan en druk op 'Enter' om het systeem op te starten.

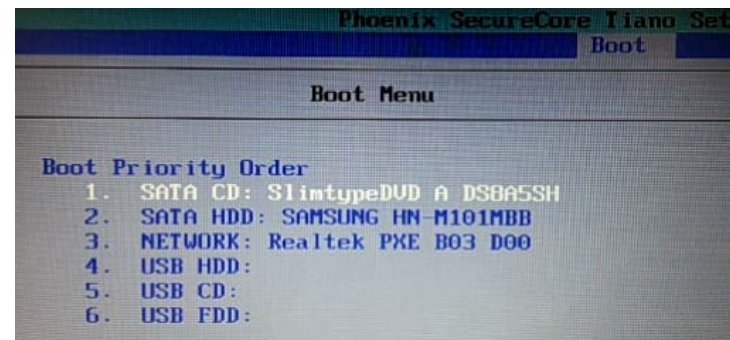
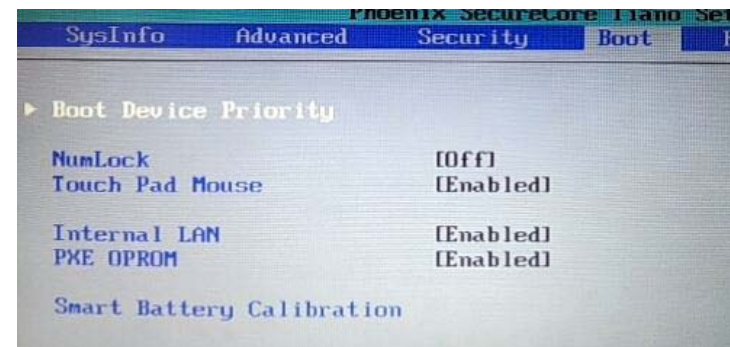
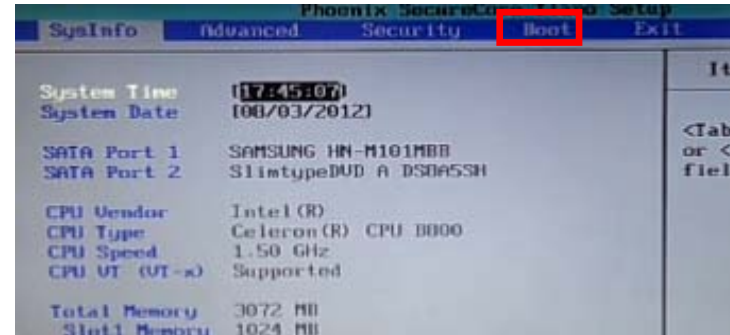

Voor u begint met upgraden

Installatieopties

Installatie van upgrade via ESD

Installatie van upgrade via installatie-dvd

Nieuwe installatie via installatie-dvd

Gebruikersinstellingen

Controlelijst na het voltooien van de installatie

Nieuwe installatie via installatie-dvd

- Lees nadat u de productcode hebt ingevoerd de licentieovereenkomst door en schakel 'Ik ga akkoord met de licentievoorwaarden' in.
- Selecteer 'Aangepast: alleen Windows installeren (geavanceerd)'.
(De Upgrade-optie is niet beschikbaar.)

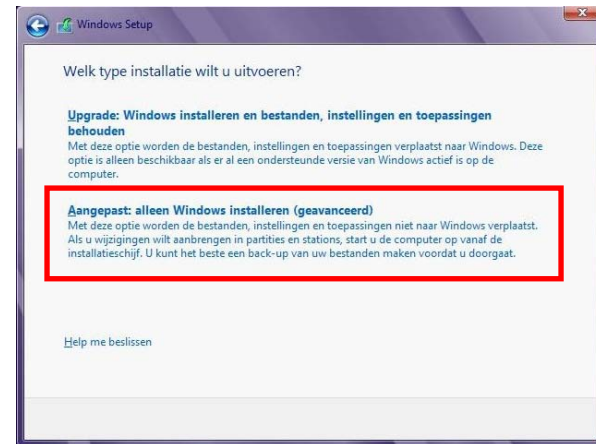

Voor u begint met upgraden

Installatieopties

Installatie van upgrade via ESD

Installatie van upgrade via installatie-dvd

Nieuwe installatie via installatie-dvd

Gebruikersinstellingen

Controlelijst na het voltooien van de installatie

Nieuwe installatie via installatie-dvd

※ Zorg ervoor dat u een back-up maakt van alle belangrijke gegevens op een extern opslagapparaat omdat alle gegevens worden verwijderd.

- Selecteer waar u Windows 8 wilt installeren.
 - [Methode 1] Druk op 'Stationsopties (geavanceerd)' en vervolgens op 'Formatteren'. Druk op 'Volgende' als het formatteren is voltooid.
 - [Methode 2] U kunt de partitiegrootte wijzigen door alle partities te selecteren en deze te verwijderen door op 'Verwijderen' te drukken totdat slechts één niet-toegewezen ruimte is overgebleven. Druk op 'Nieuw' om een primaire partitie te configureren. Als de configuratie van de primaire partitie is voltooid, drukt u op 'Volgende' om door te gaan met de installatie.
- ※ Opmerking: Als u de partitieconfiguratie wijzigt, kunt u niet langer gebruikmaken van de 'Samsung-hersteloplossing'.

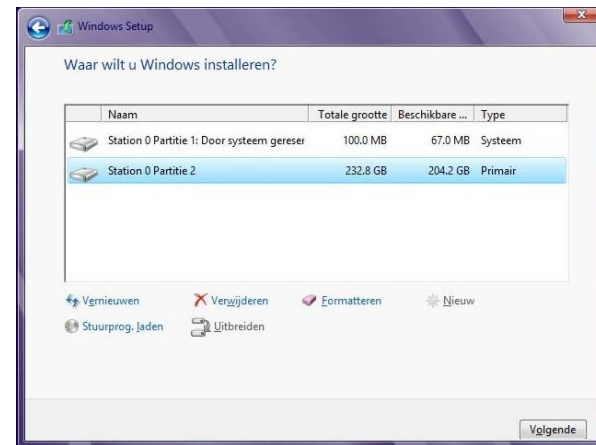
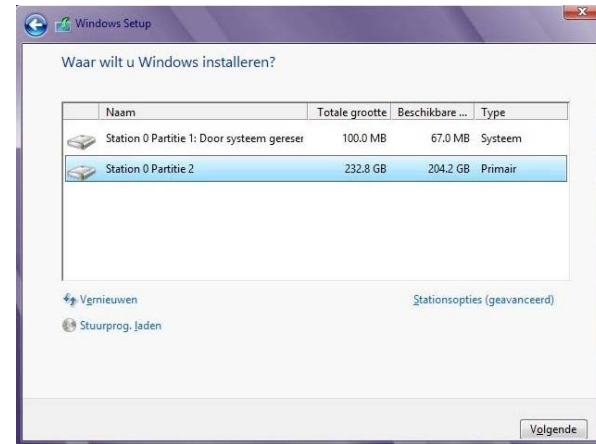

Voor u begint met upgraden

Installatieopties

Installatie van upgrade via ESD

Installatie van upgrade via installatie-dvd

Nieuwe installatie via installatie-dvd

Gebruikersinstellingen

Controlelijst na het voltooiën van de installatie

Nieuwe installatie via installatie-dvd

- Het systeem wordt verschillende keren opnieuw opgestart. **Wacht totdat de installatie van Windows 8 is voltooid voordat u andere taken gaat uitvoeren.**
 - Wanneer het bericht 'Druk op een toets om op te starten vanaf cd of dvd' wordt weergegeven, doet u dit niet. Als u op een toets drukt, begint het installatieproces voor Windows 8 van voren af aan.

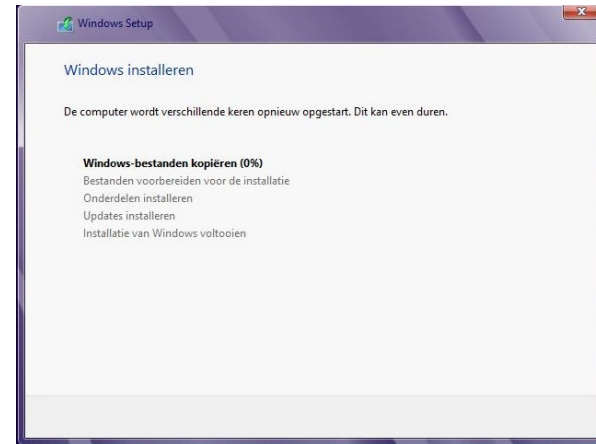

Voor u begint met upgraden

Installatieopties

Installatie van upgrade via ESD

Installatie van upgrade via installatie-dvd

Nieuwe installatie via installatie-dvd

Gebruikersinstellingen

Controlelijst na het voltooien van de installatie

Gebruikersinstellingen

◆ 1. Persoonlijke voorkeur

- Kies een kleurthema voor uw systeem.
- Voer de naam van uw pc in.
- Het invoervak voor de pc-naam wordt mogelijk niet weergegeven, afhankelijk van uw geselecteerde installatieoptie.

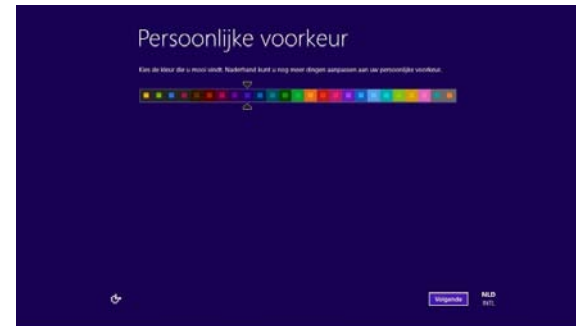

Voor u begint met upgraden

Installatieopties

Installatie van upgrade via ESD

Installatie van upgrade via installatie-dvd

Nieuwe installatie via installatie-dvd

Gebruikersinstellingen

Controlelijst na het voltooiën van de installatie

Gebruikersinstellingen

◆ 2. Draadloos

- Configureer het draadloze netwerk voor uw systeem.
 - Als u uw draadloze netwerk wilt configureren nadat u de installatie hebt voltooid, drukt u op '[Later verbinding maken met een draadloos netwerk](#)'.
- Selecteer het netwerk waarmee u verbinding wilt maken. Stel vervolgens het wachtwoord en de beveiliging in.
 - Als u het delen tussen pc's wilt inschakelen, selecteert u 'Ja, schakel delen en verbinding maken met apparaten in'. Als u het delen tussen pc's wilt uitschakelen, selecteert u 'Nee, schakel delen en verbinding maken met apparaten niet in'.
- Configureer belangrijke basisfuncties van Windows 8.
 - Druk op 'Expresinstellingen gebruiken'.
 - Als u de instellingen in detail wilt configureren, drukt u op 'Aanpassen'.

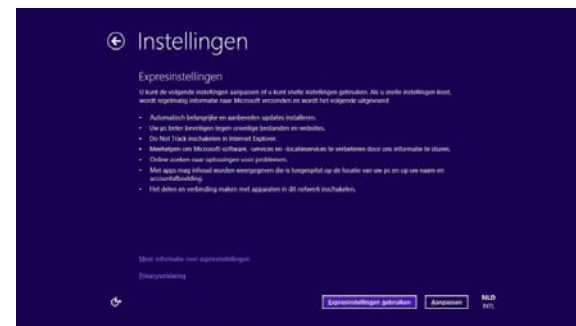
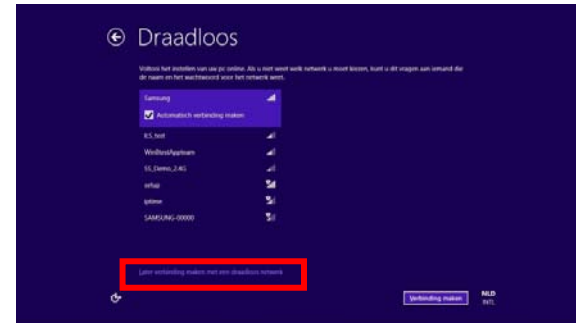

Voor u begint met upgraden

Installatieopties

Installatie van upgrade via ESD

Installatie van upgrade via installatie-dvd

Nieuwe installatie via installatie-dvd

Gebruikersinstellingen

Controlelijst na het voltooiën van de installatie

Gebruikersinstellingen

◆ 3. Aangepaste instellingen

- De volgende gedetailleerde items zijn beschikbaar in de aangepaste instellingen.
 - De pc bijwerken en beter beveiligen
 - Uw privacy en uw pc beter beveiligen
 - Stuur Microsoft informatie waarmee we Windows en apps kunnen verbeteren
 - Online zoeken naar oplossingen voor problemen
 - Informatie delen met apps

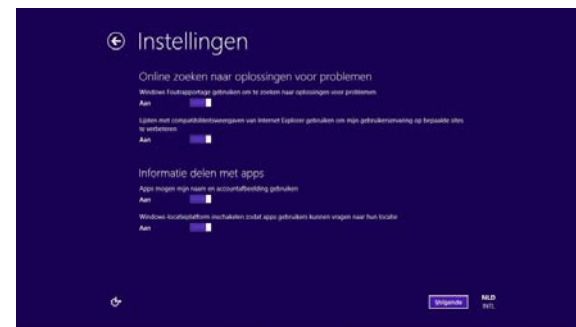
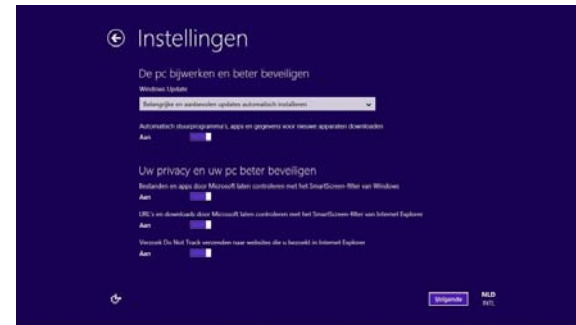

Voor u begint met upgraden

Installatieopties

Installatie van upgrade via ESD

Installatie van upgrade via installatie-dvd

Nieuwe installatie via installatie-dvd

Gebruikersinstellingen

Controlelijst na het voltooien van de installatie

Gebruikersinstellingen

◆ 4. Aanmelden bij uw pc

- De overeenkomstige opties kunnen, afhankelijk van de geselecteerde installatieoptie, enigszins afwijken.
- Selecteer het account waarmee u zich wilt aanmelden bij uw pc.
- U kunt een lokaal account en een Microsoft-account maken.
 - Een lokaal account is vergelijkbaar met het Windows 7-account. U kunt overschakelen naar een Microsoft-account in de systeeminstellingen.
- Een Microsoft-account kan worden gemaakt na voltooiing van de installatie.
 - Als u zich aanmeldt met uw Microsoft-account
Kunt u synchroniseren en gebruikmaken van online inhoud zoals Windows Store, Mail, accountafbeelding, browsergeschiedenis, enz.

Voor u begint met upgraden

Installatieopties

Installatie van upgrade via ESD

Installatie van upgrade via installatie-dvd

Nieuwe installatie via installatie-dvd

Gebruikersinstellingen

Controlelijst na het voltooiën van de installatie

Gebruikersinstellingen

◆ Scherm Installatie voltooid

De installatie is voltooid als alle instellingen zijn uitgevoerd.
Het volgende startscherm wordt weergegeven.

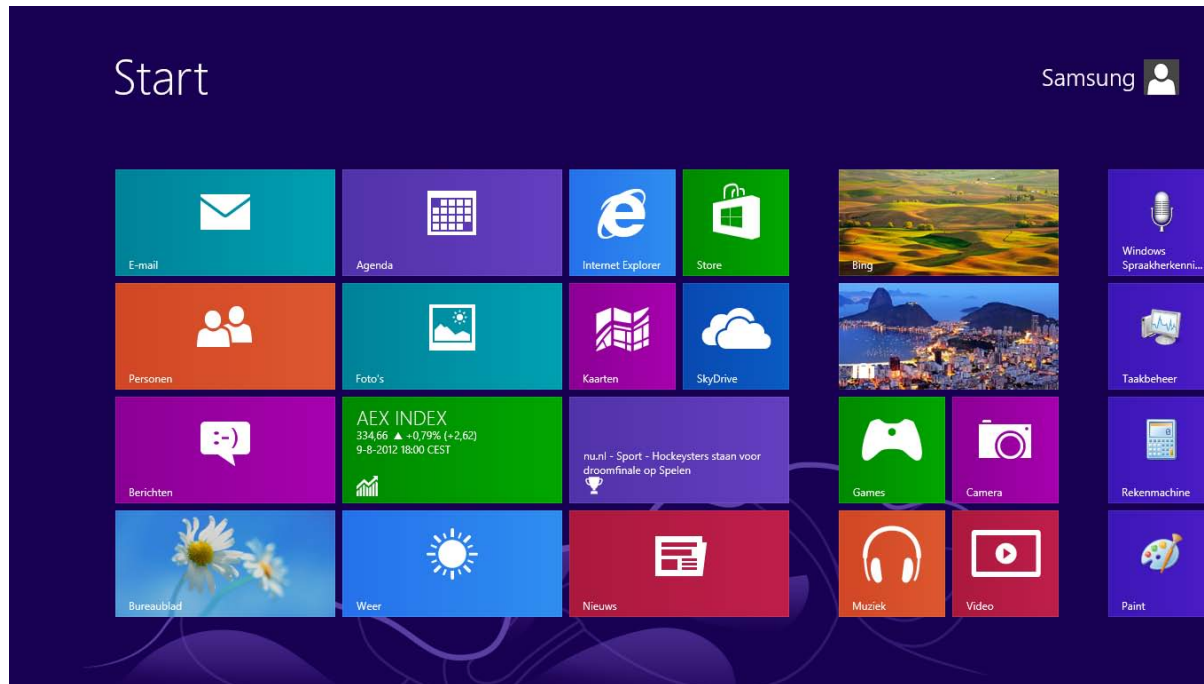

Voor u begint met upgraden

Installatieopties

Installatie van upgrade via ESD

Installatie van upgrade via installatie-dvd

Nieuwe installatie via installatie-dvd

Gebruikersinstellingen

Controlelijst na het voltooien van de installatie

7. Controlelijst na het voltooiën van de installatie

1. Systeemcontrole voor Windows 8

◆ Windows 8-stuurprogramma's en -software installeren

- Als u apart een Windows 8-apparaatstuurprogramma moet installeren of als u een programma dat compatibel is met Windows 8 wilt installeren, gaat u naar <http://www.samsung.com/nl/support/download/supportDownloadMain.do> en downloadt u het programma 'SW update'.
- Bij het activeren van het programma 'SW Update' wordt gezocht naar apparaatstuurprogramma's en softwareprogramma's die vereist zijn voor uw systeem. Vervolgens kunt u de vereiste items selecteren voor installatie.
- Controleren op apparaten die stuurprogramma's vereisen die voor Windows 8 moeten worden geïnstalleerd
 - Druk op Windows-toets + X → Apparaatbeheer activeren:
Zoek naar items met een pictogram in de vorm van een geel uitroepteken

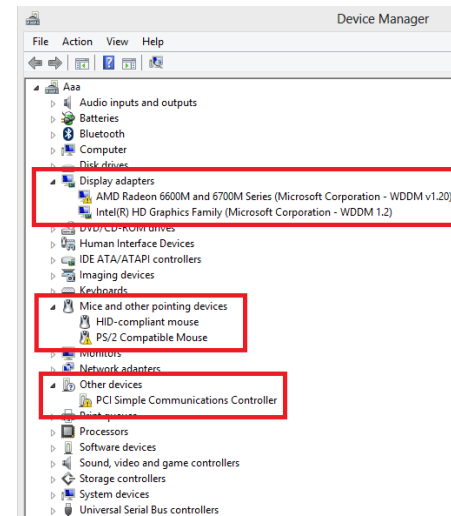

Voor u begint met upgraden

Installatieopties

Installatie van upgrade via ESD

Installatie van upgrade via installatie-dvd

Nieuwe installatie via installatie-dvd

Gebruikersinstellingen

Controlelijst na het voltooien van de installatie

2. Veelgestelde vragen over Windows 8-upgrade

◆ V: Het systeem gaat terug naar Windows 7 tijdens het upgradeproces.

A: Werk de software voor Windows 7 bij tot de meest recente softwareversies door deze te downloaden van de downloadsite van Windows-update of Samsung Electronics. Probeer het vervolgens opnieuw. Als het opnieuw mislukt, wijzigt u de upgrade-optie in 'Alleen persoonlijke bestanden behouden' of 'Niets'. Probeer het vervolgens opnieuw. Als alle eerdere pogingen zijn mislukt, probeert u het met de optie 'Nieuwe installatie'.

◆ V: Tijdens het gebruik van Windows 8 stopt het systeem en wordt een blauw scherm weergegeven.

A: <http://www.samsung.com/nl/support/download/supportDownloadMain.do> voer 'SW update' uit en selecteer het BIOS-item om te installeren.

◆ V: Het venster "Stoppen met werken" wordt weergegeven tijdens het uitvoeren van een programma als een softwareprogramma actief is.

A: Verwijder de software en installeer de meest recente softwareversie voor Windows 8. Voor updates voor vooraf geïnstalleerde programma's voert u 'SW Update' uit om automatisch bij te werken naar de meest recente versie.

Voor u begint met upgraden

Installatieopties

Installatie van upgrade via ESD

Installatie van upgrade via installatie-dvd

Nieuwe installatie via installatie-dvd

Gebruikersinstellingen

Controlelijst na het voltooien van de installatie

Hartelijk dank