

Nu zijn we klaar om een backup te maken van onze PC  
Klik nu in het linker-deelvenster backup disc or partition, de backupwizard zal opstarten,

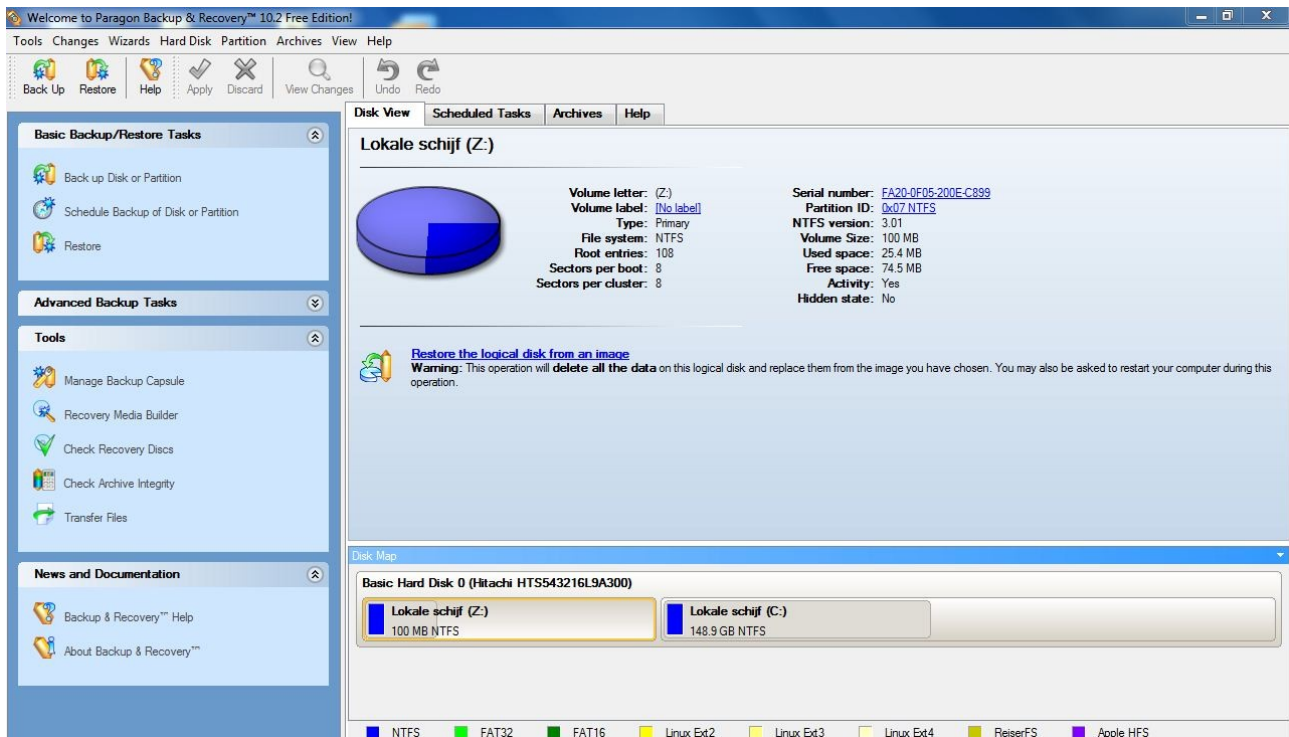

Na het klikken op “ volgende “ komt dit venster tevoorschijn,  
Een harde schijf word steeds “ basic harddisk “ genoemd,  
De interne schijf is steeds de eerste, en meestal is het ook deze schijf die je besturingssysteem bevat samen met de MBR (master boot record) die het systeem opstartbaar maakt, en bepaalt hoe het systeem opstart,  
Ook eventuele bootloaders zitten daar in,  
Selecteer deze Master Boot Record dus steeds mee,  
Om een exacte backup van je schijf te maken dien je alles wat aanvinkbaar is van deze “ basic hard disk “ ook aan te vinken,

je kan er ook voor kiezen bepaalde partitie's (hier als lokale schijf gedefinieerd) niet in de backup op te nemen,  
Dit zijn enkel partitie's, voor windows stations, maar kunnen noodzakelijke data bevatten voor het juist functioneren van je systeem,

## Weet goed wat je doet voor je hiermee gaat experimenteren,

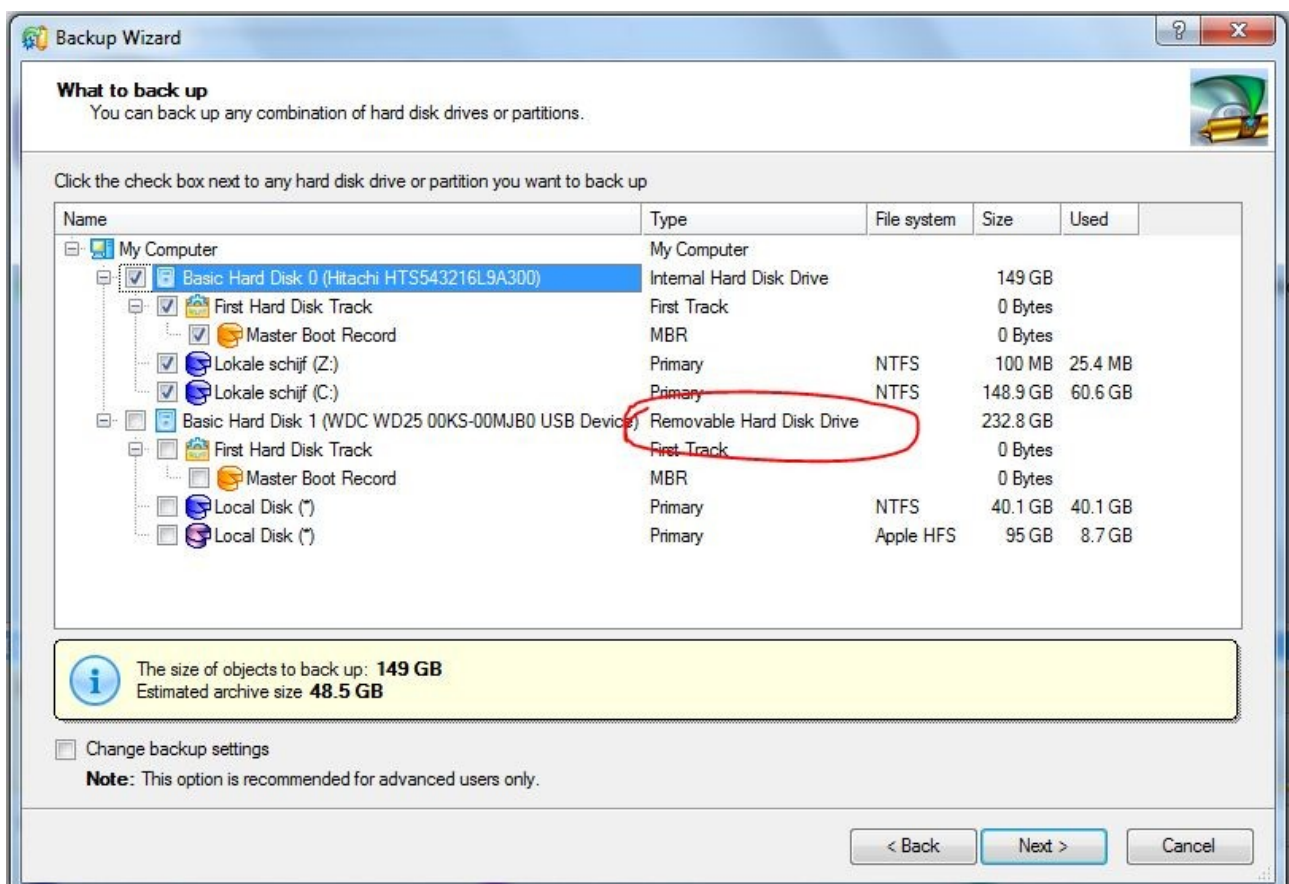

Nu zijn er 4 opties, ik overloop ze even snel te beginnen met optie 1,  
Optie 1 is het meeste geschikt om je systeembakup naast eventueel andere backups op te slaan op een fysieke schijf of flashdrive,  
Je kan ook indien je een netwerk hebt opslaan op een schijf van een andere computer die zich in het netwerk bevind,  
Je kan ook partitie's selecteren (of stations in windowstaal),

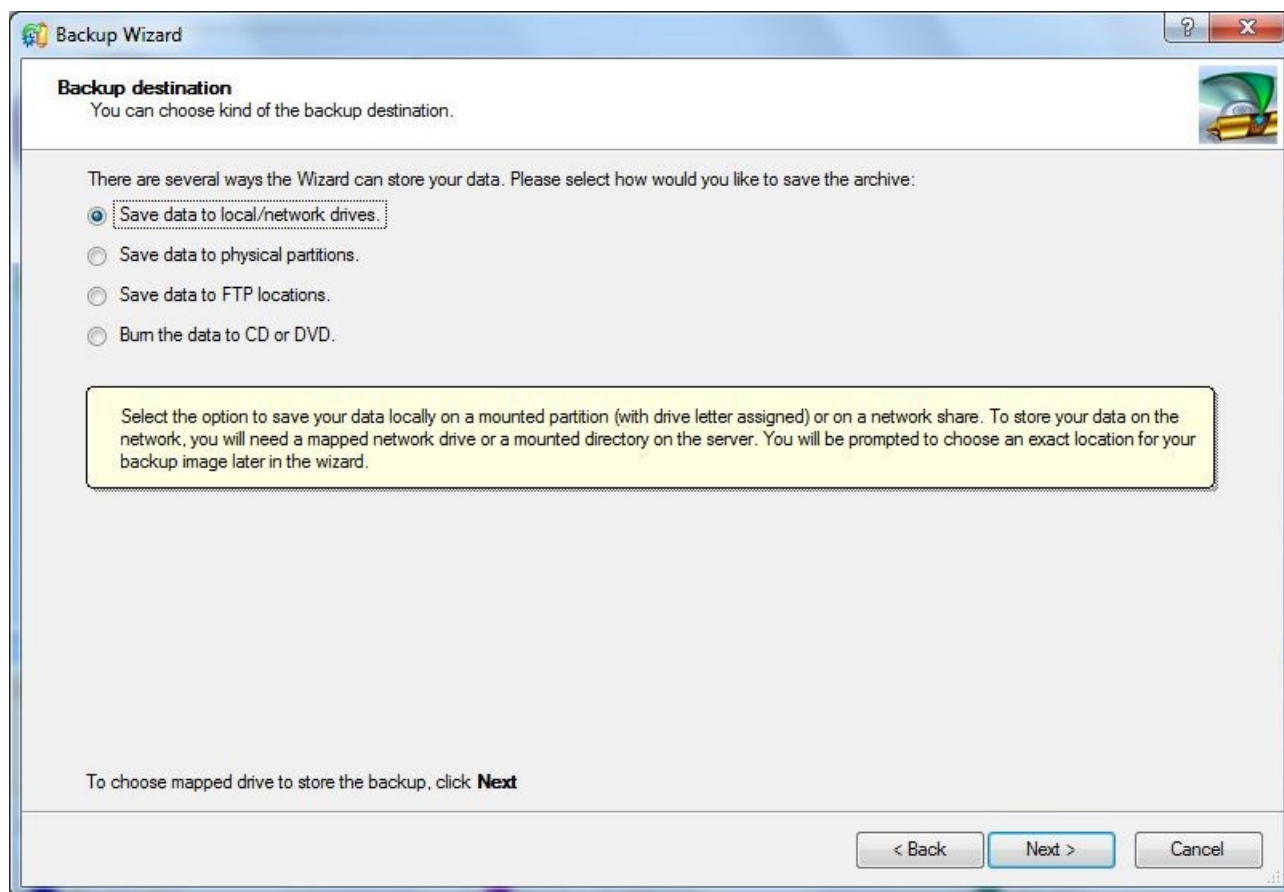

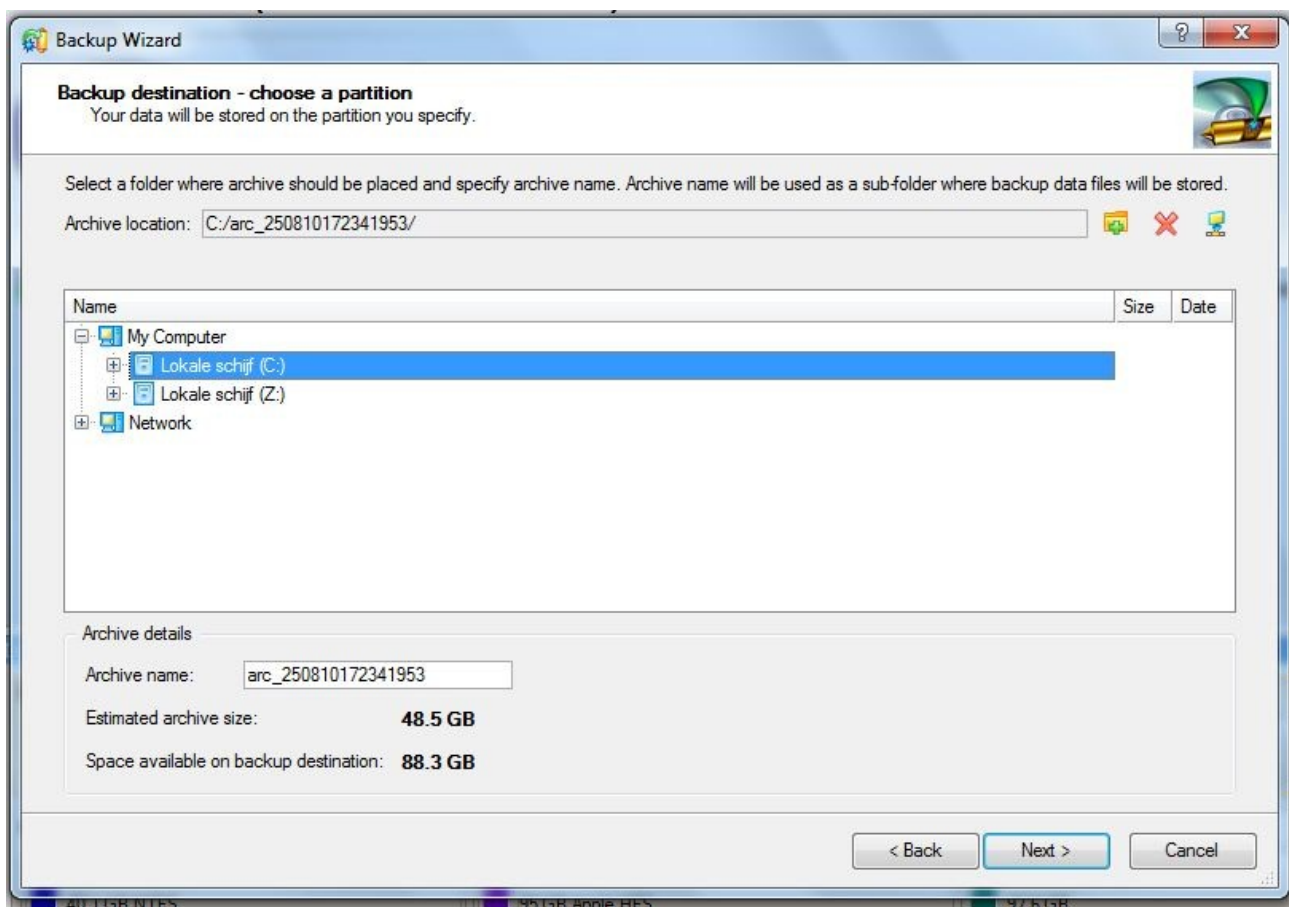

Geef in stap 3 een naam op voor de backup die je herkent als je later deze backup wil terugzetten,

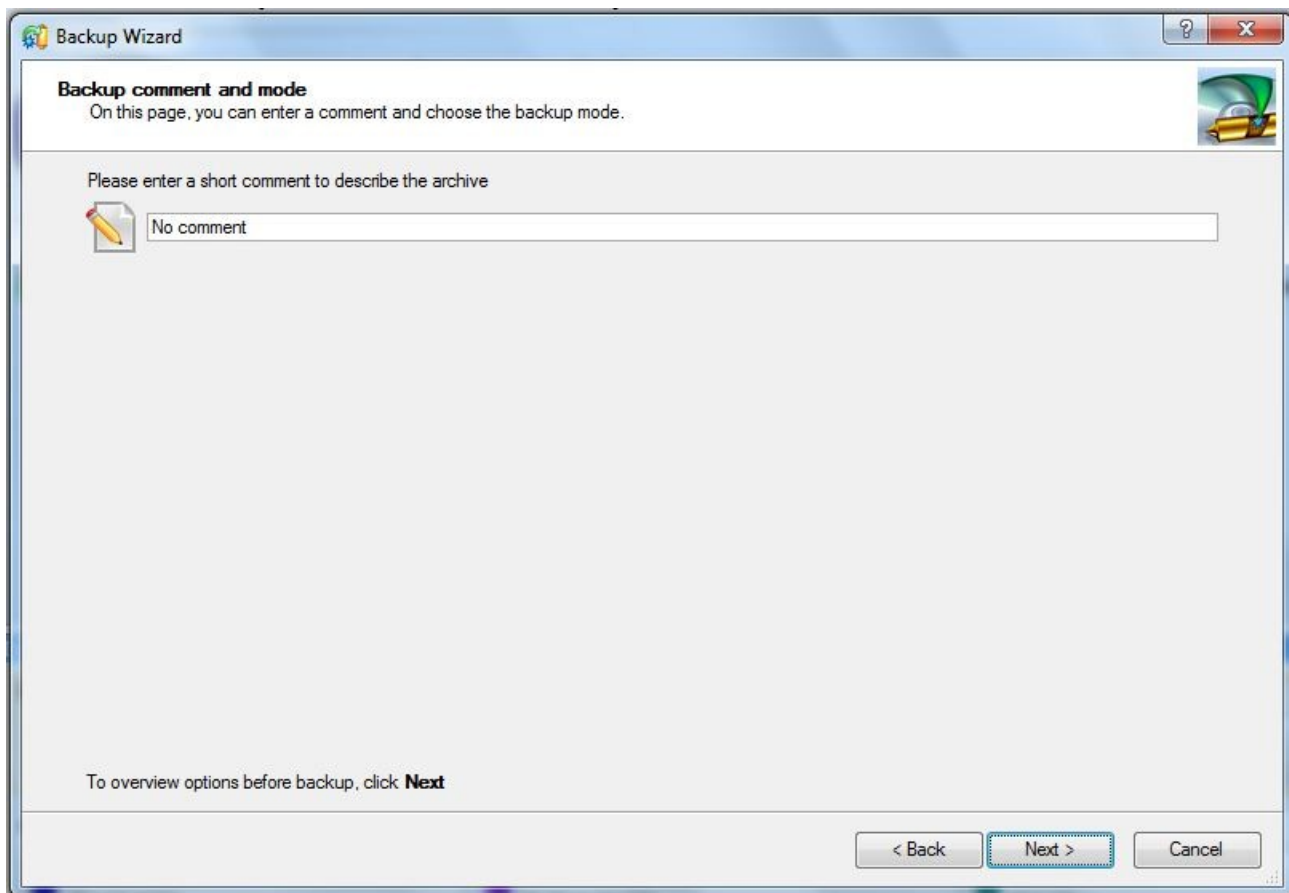

Backup Wizard

**Backup comment and mode**  
On this page, you can enter a comment and choose the backup mode.

Please enter a short comment to describe the archive

No comment

To overview options before backup, click **Next**

< Back   Next >   Cancel

Optie 2 is eenvoudiger en laat je toe een partitie of harde schijf te selecteren van de computer waarvan je een backup gaat maken,

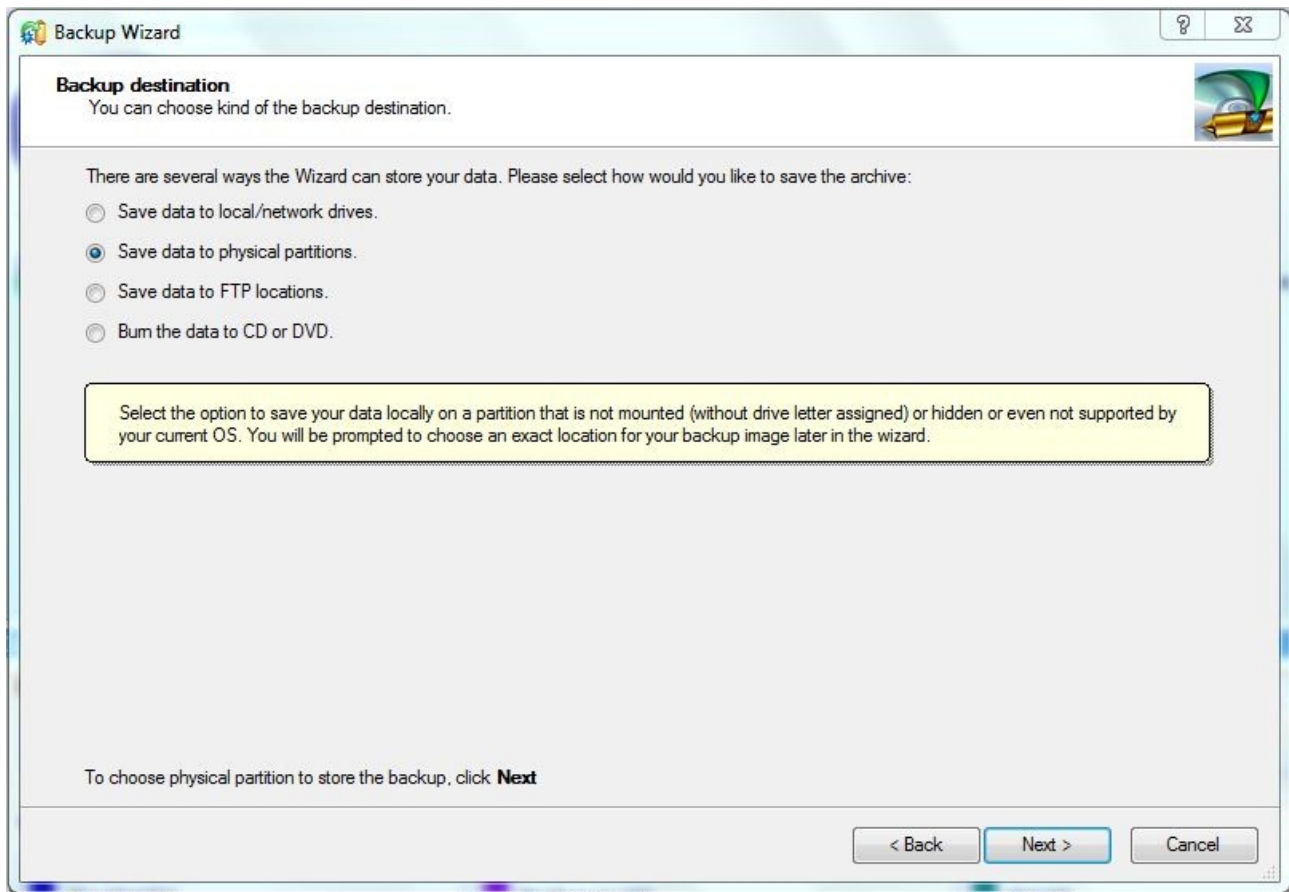

Zoals je ziet worden hier geen netwerken weergegeven,

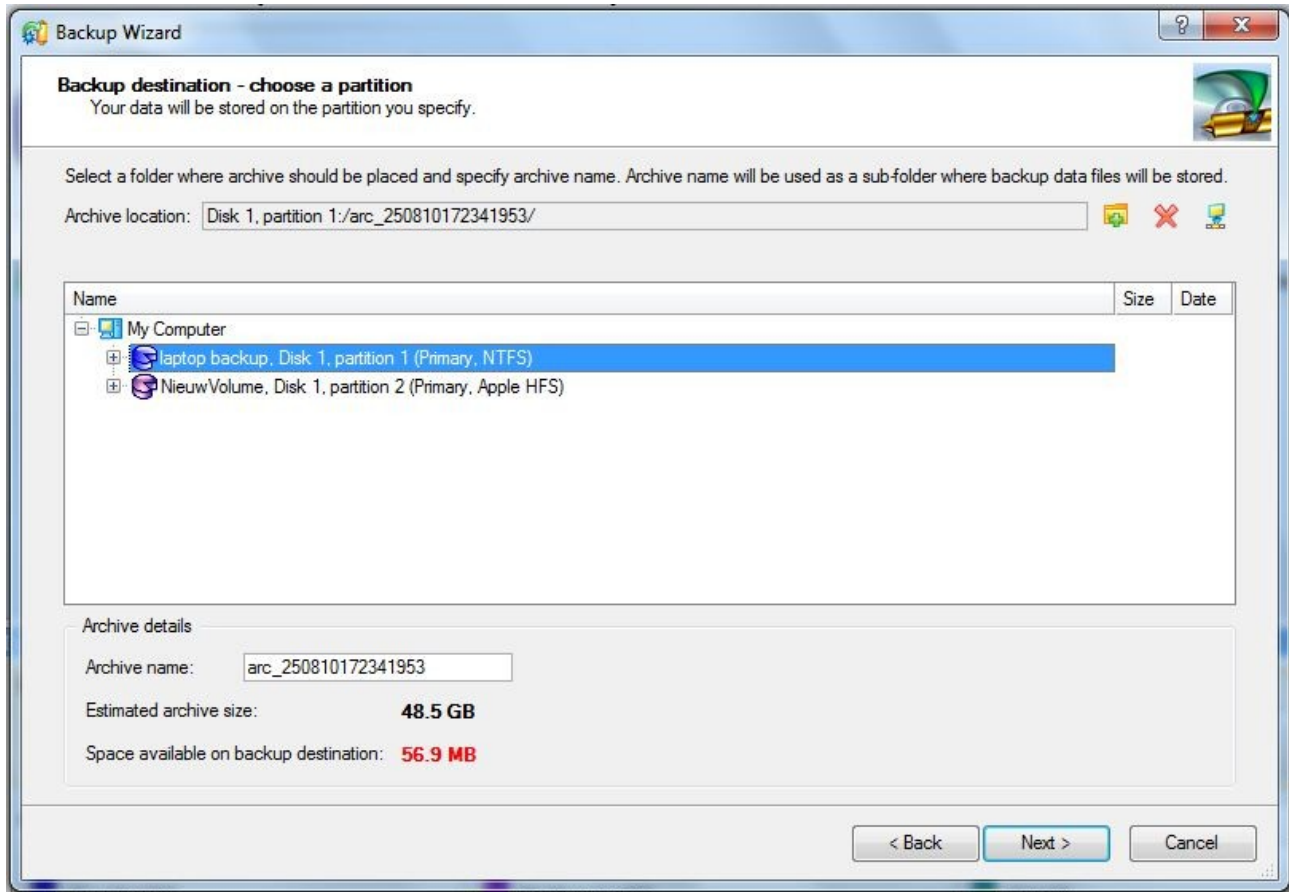

Geef in stap 3 een naam op voor de backup die je herkent als je later deze backup wil terugzetten,

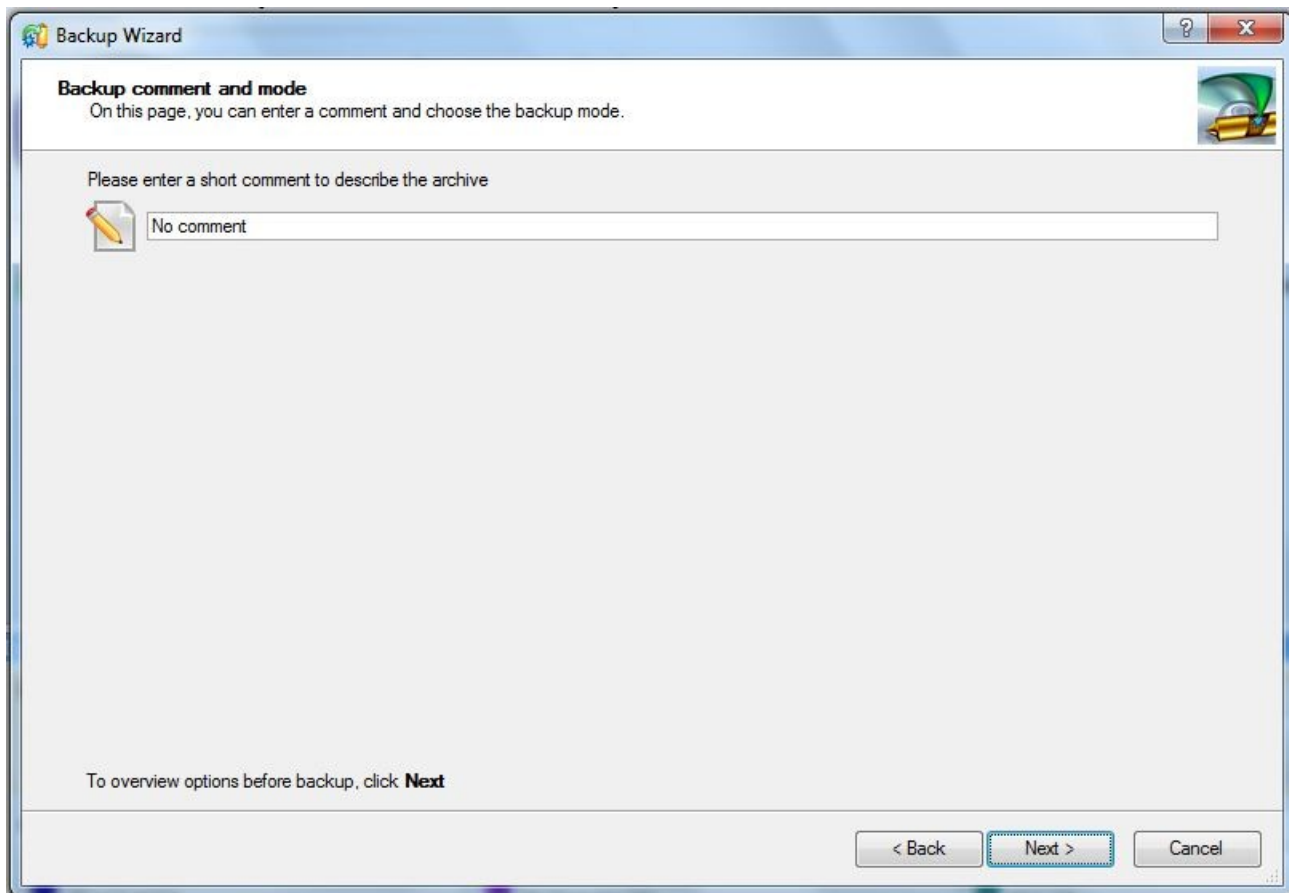

Backup Wizard

**Backup comment and mode**  
On this page, you can enter a comment and choose the backup mode.

Please enter a short comment to describe the archive

 No comment

To overview options before backup, click **Next**

< Back   Next >   Cancel

Optie 3 laat je toe je backup op een ftp server te plaatsen,

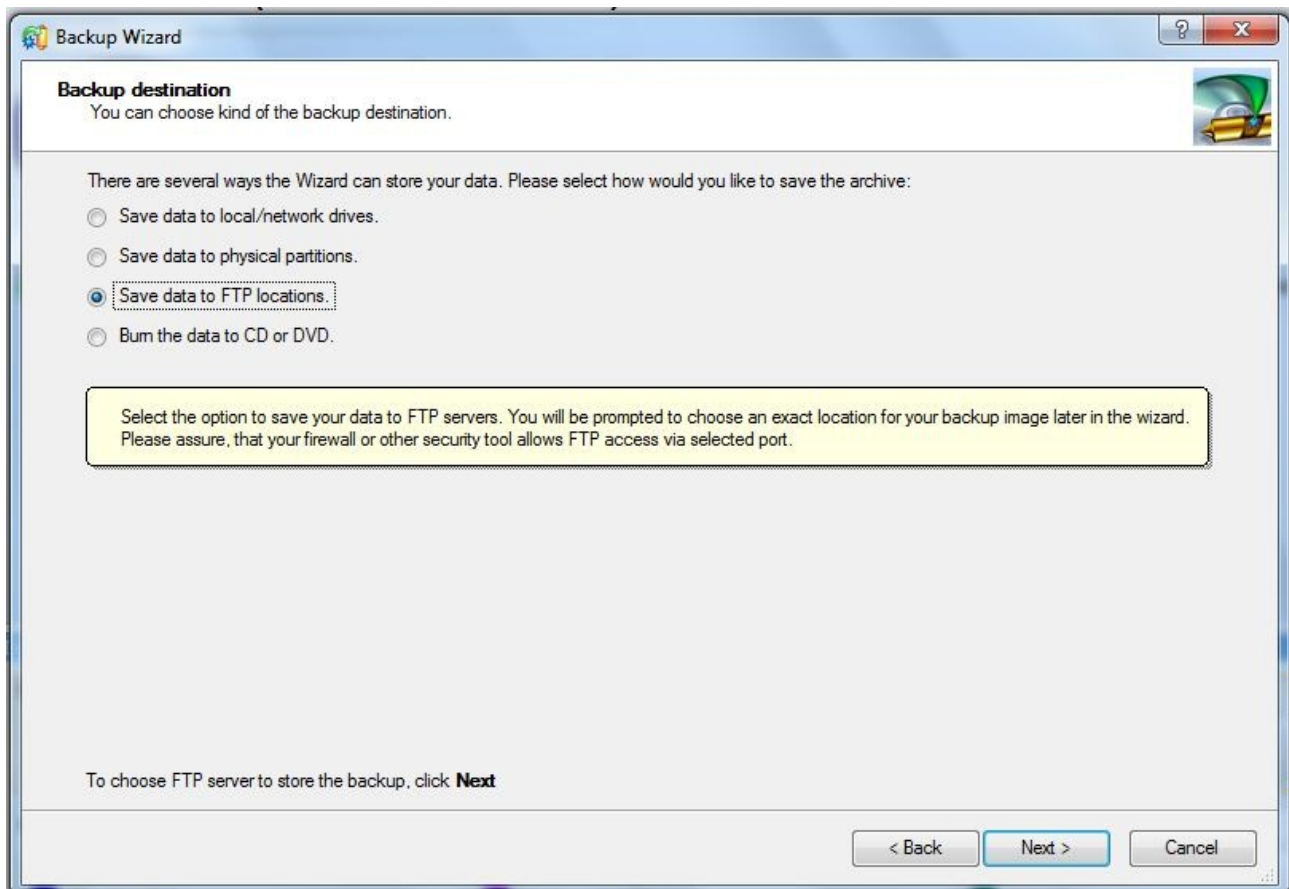

Backup Wizard

?

X

Backup destination - choose a partition

Your data will be stored on the partition you specify.

Select a folder where archive should be placed and specify archive name. Archive name will be used as a sub-folder where backup data files will be stored.

Archive location: 

X

→

Name:

Login:

Password:  ☐ Remember password

Port:  ☐ Use Active Mode

⌵ Hide FTP options

Name	Size	Date
------	------	------

Archive details

Archive name:

Estimated archive size: **48.5 GB**

Space available on backup destination: **56.9 MB**

< Back

Next >

Cancel

Et tot slot, optie 4 laat je toe je backup desgewenst op een schijfje te branden, bvb een cd/dvd of ik denk zelfs een blueraydisc, maar dit moet nog getest worden,

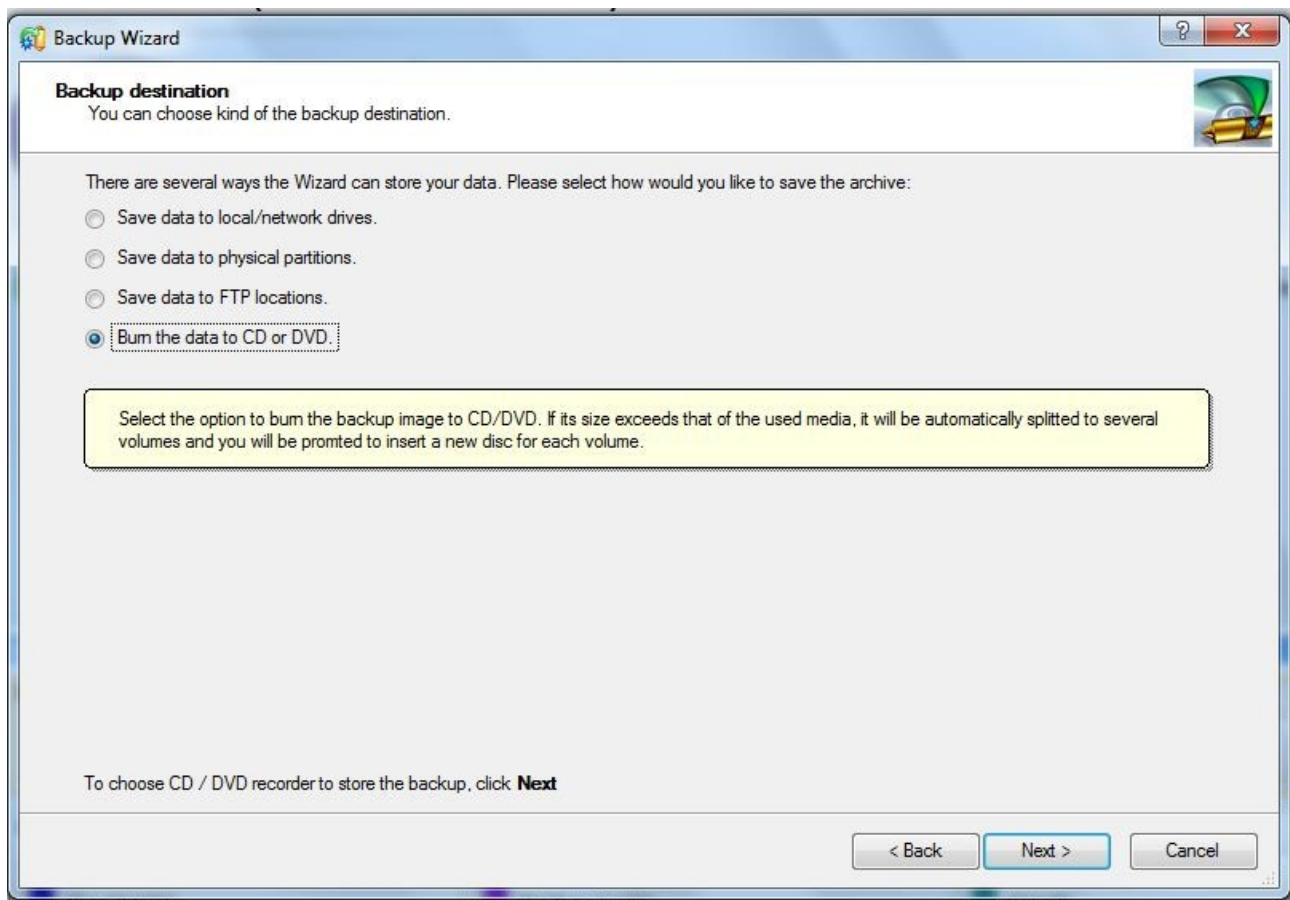

Kies hier de brander die je wil gebruiken,

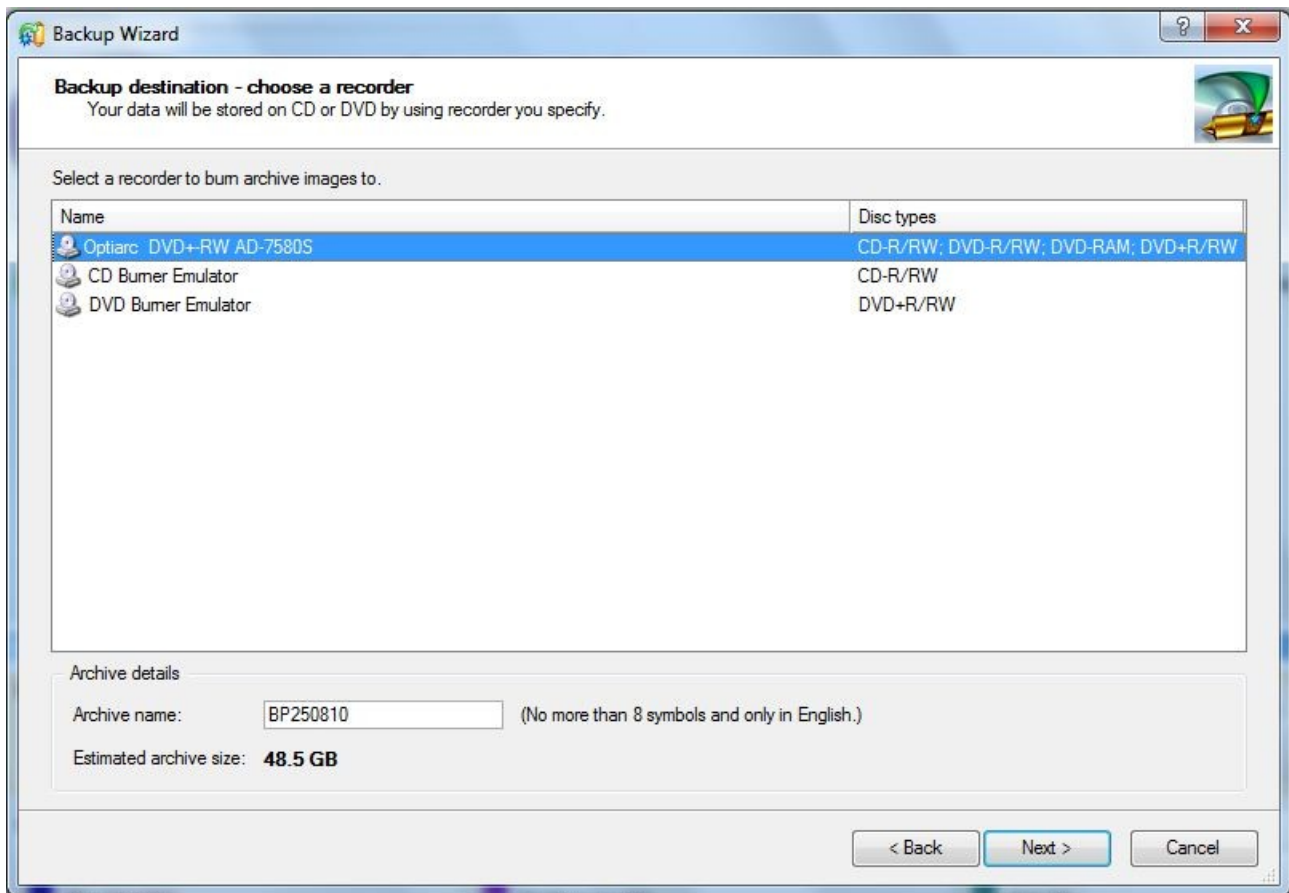

Geef in stap 3 een naam op voor de backup die je herkent als je later deze backup wil terugzetten,

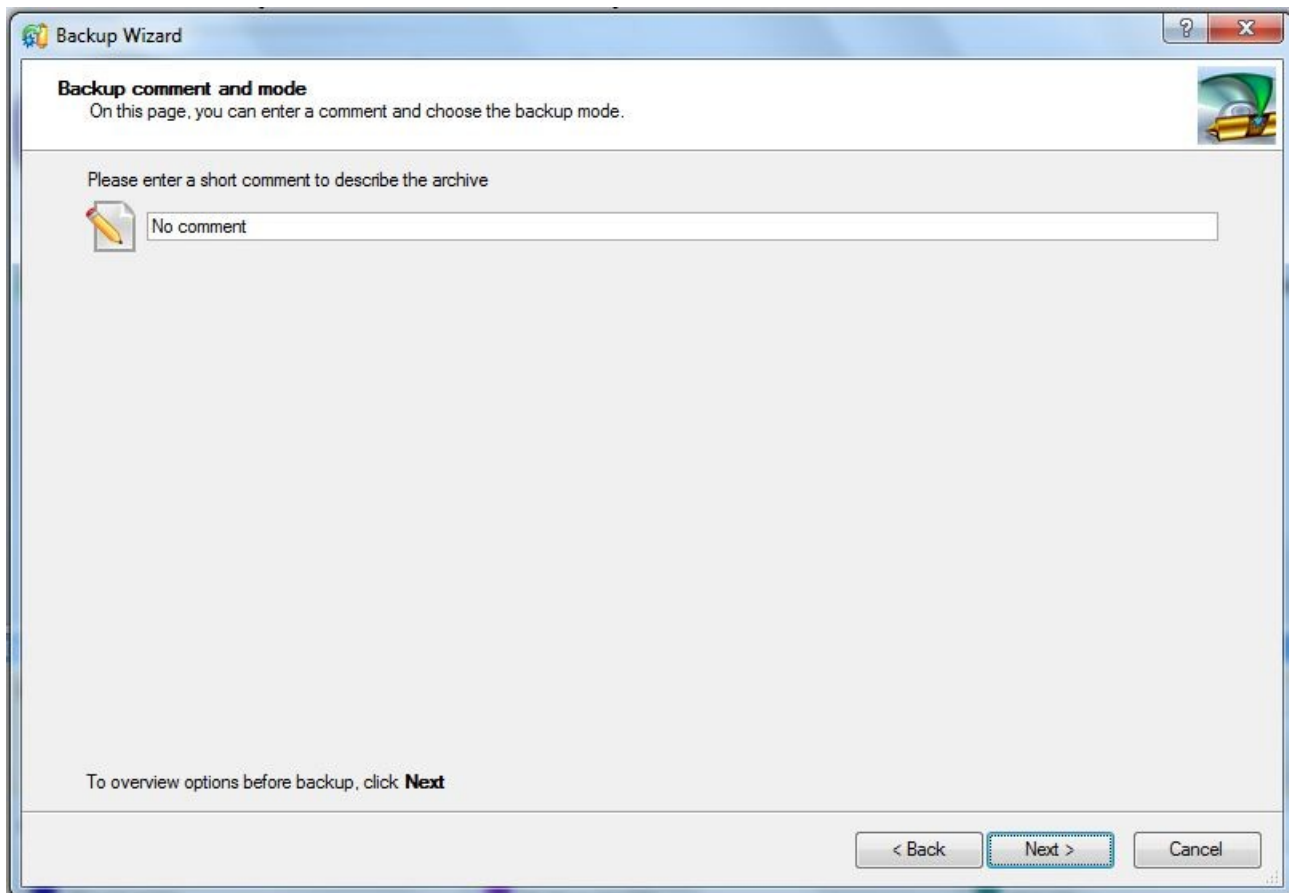

Backup Wizard

**Backup comment and mode**  
On this page, you can enter a comment and choose the backup mode.

Please enter a short comment to describe the archive

 No comment

To overview options before backup, click **Next**

< Back   Next >   Cancel